





# PROJETO INTEGRADOR 2021/1

## O que rege a resolução?

A resolução estabelece diretrizes de extensão e institui carga horária obrigatória de atividades de extensão a serem cumpridas ao longo da graduação.

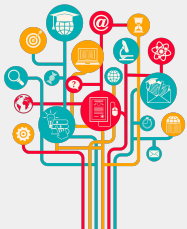

# PROJETO INTEGRADOR 2021/1

## O que são atividades de extensão?

São processos educativos, culturais e científicos que articulam Ensino e Pesquisa de forma indissociável, viabilizando a relação transformadora entre Instituição de Ensino Superior (IES) e sociedade.

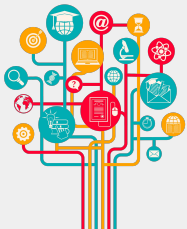

# PROJETO INTEGRADOR 2021/1

## Como o PEI Funcionará?

Docentes de diferentes áreas do conhecimento da FacMais ofertarão um projeto de extensão associados aos seguintes eixos: Educação, Processos e Tecnologia; Comunicação, Cultura e Sociedade; Desenvolvimento Humano, Saúde e Sustentabilidade e Direitos Humanos e Política. Os discentes farão a inscrição no projeto de sua escolha. As atividades de pesquisa e extensão serão desenvolvidas ao longo do semestre em conjunto com o professor orientador do projeto, visando diálogo e intersecção com a comunidade



# PROJETO INTEGRADOR 2021/1

## Qual a importância desse projeto para a comunidade?

Projetos de extensão reafirmam o compromisso ético e social de uma IES, possibilitando uma formação cidadã do discente e acesso direto da população ao conhecimento produzido no Ensino Superior. Além disso, em diálogo com o cotidiano, levanta problemas e soluções cotidianos, oxigenando discussões teóricas acadêmicas. .



# PROJETO INTEGRADOR 2021/1

## Etapas Institucionais do projeto?

O projeto seguirá as seguintes etapas:

- Apresentação da proposta ao Neic pelos docentes;
- Inscrição dos discentes nos projetos.
- Formação interna dos discentes;
- Execução das atividades com discentes e comunidade;
- Entrega de relatório;
- Fechamento



# PROJETO INTEGRADOR 2021/1

## O que compete ao professor?

- Gerenciar o projeto e a participação dos discentes, organizando os encontros e delegando tarefas aos alunos;
- Estar presente durante a oferta das ações à comunidade;





# PROJETO INTEGRADOR 2021/1

## Como a comunidade pode participar?

Cada projeto definirá sua ação junto à comunidade. As ações podem contar com apoio do Neic para as demandas de execução do projeto.



# PROJETO INTEGRADOR 2021/1

## Quais os eixos temáticos do projeto?

Educação, Processos e Tecnologia;

Comunicação, Cultura e Sociedade;

Desenvolvimento Humano, Saúde e Sustentabilidade

Direitos Humanos e Política



# Inscrição

# PROJETO INTEGRADOR 2021/1

- Link do formulário disponível no site da FacMais ([www.facmais.edu.br](http://www.facmais.edu.br))



# Inscrição

## PROJETO INTEGRADOR 2021/1

### Formulário de inscrição

Prezado aluno, seja bem-vindo ao Projeto Integrador 2021/1

O "Projeto de Extensão Integrador" é um programa de extensão desenvolvido pelo NEIC em cumprimento a Resolução MEC nº 07, de 18 de dezembro de 2018. Este projeto consiste na criação, desenvolvimento e gestão de atividades de extensão orientados por docentes, executados pelos alunos e destinados à população local.

O projeto abrange de forma física, geográfica, cultural, social e política, toda a região na qual a IES atua.

Seu endereço de e-mail será registrado quando você enviar este formulário.

Não é [neicitba@facmais.edu.br](mailto:neicitba@facmais.edu.br)? [Trocar de conta](#)

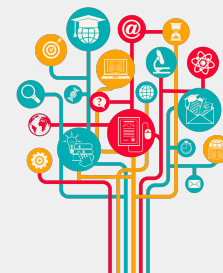

# Inscrição

- Preservação Ambiental na Prática: Pequenas atitudes domésticas, grandes resultados - Profª Ma. Ana Pa...
- Empreendedorismo Inovador em Momentos de Crise - Prof. Esp. Ivan Darley de Oliveira e Sousa - Link: htt...
- O elo da agronomia e da veterinária em busca da sustentabilidade do agronegócio - Drª Mariana Batista R...
- Saiba Mais - Prof. Esp. Fernando Emídio dos Santos - Link: <https://youtu.be/j2XrZlkF1dA>
- Comunicação Não Violenta - Prof. M.e Osvaldo José Sobral - Link: <https://youtu.be/j4f8MfCwj5A>
- Promoção da Saúde no Ambiente Escolar - Profª M.e Cláudia Maria Barbosa Santos - Link: <https://youtu.b...>
- Projeto Psicomotricidade: Um movimento, uma escrita, construindo aprendizagens. - Prof. Esp. Ezequiel P...
- Projeto Aluno Tutor - For Education - Link: <https://www.youtube.com/watch?v=Ri3q9MPDUSU>

**PROJETO**  
**INTEGRADOR**  
**2021/1**

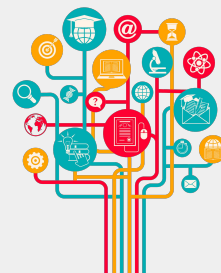

---

# Cronograma

Período de apresentação dos projetos de extensão aos discentes	<b>22 a 26 de março</b>
Período de Inscrição dos discentes	<b>22 a 31 de março</b>
Período de desenvolvimento dos projetos	<b>01 de março a 29 de maio</b>
Semana de fechamento dos PEI's pelos docentes	<b>24 a 29 de maio</b>

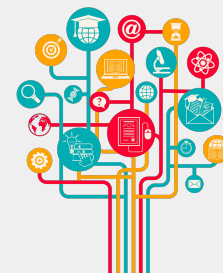

# Projetos ofertados

- **Comunicação Não Violenta** - Prof. Me. Osvaldo José Sobral
- **Promoção da Saúde no Ambiente Escolar** - Prof<sup>a</sup> Me. Cláudia Maria Barbosa Santos
- **Psicomotricidade: Um movimento, uma escrita, construindo aprendizagens.** - Prof. Esp. Ezequiel Pereira Lima
- **Projeto Aluno Tutor** - For Education
- **Preservação Ambiental na Prática: Pequenas atitudes domésticas, grandes resultados** - Prof<sup>a</sup> Ma. Ana Paula de Oliveira

# Projetos ofertados

- **Empreendedorismo Inovador em Momentos de Crise** - Prof. Esp. Ivan Darley de Oliveira e Sousa
- **O elo da agronomia e da veterinária em busca da sustentabilidade do agronegócio** - Profa. Dr<sup>a</sup> Mariana Batista Rodrigues Faleiro
- **Saiba Mais** - Prof. Esp. Fernando Emídio dos Santos
- **Gênero e resistência a mulher como protagonista histórica da transformação social** - Profa. Ma. Stefanie dos Santos Spezamiglio e Profa. Ma. Julyana Macedo Rego



# PROJETO INTEGRADOR 2021/1

Bom trabalho a  
tod@s!

